

Ya salio de la mar la Galana



1. La es - po - zi - ca está en el ba_____ ño — La es - po - zi - ca esta en el



ba_____ ño, Ves - ti - da___ de___ co___ lo___ ra___ do,



é cha - te___ a la mar_____ E - cha - te___ a la mar___ y al -

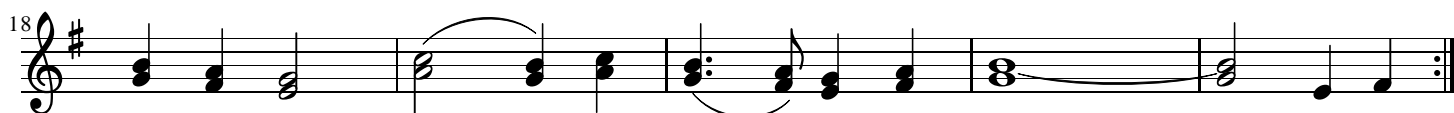

cán - ça - lo, é_____ cha te___ a la mar_____

1.
La espozica está en el baño
La espozica está en el baño
Vestida de colorado, échate a la mar
Echate a la mar y alcánçalo, échate a la mar

2.
Si a la mar yo bien m'echava
Si a la mar yo bien m'echava
Si la suegra licencia me dara, échate a la mar
Echate a la mar y alcánçalo, échate a la mar

3.
Ya salió de la mar la galana
Ya salió de la mar la galana
Con un vestido de silma blanca, échate a la mar
Echate a la mar y alcánçalo, échate a la mar

4.
Entre la mar y el río
Entre la mar y el río
Vestida de amariyo, échate a la mar
Echate a la mar y alcánçalo, échate a la mar

5.
Entre la mar y la arena
Entre la mar y la arena
Creció un árbol de canela, échate a la mar
Echate a la mar y alcánçalo, échate a la mar